

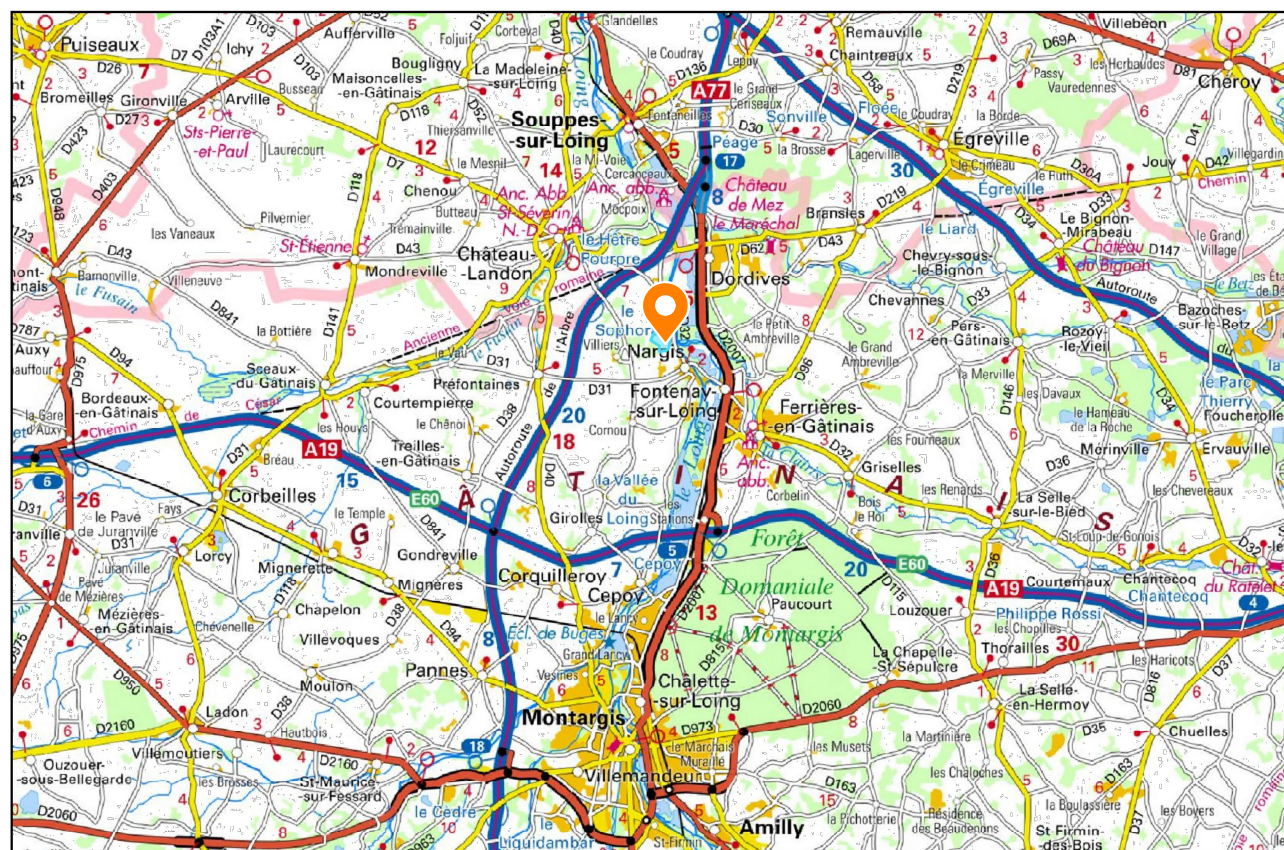

ÉCHELLE : 1:10,000,000

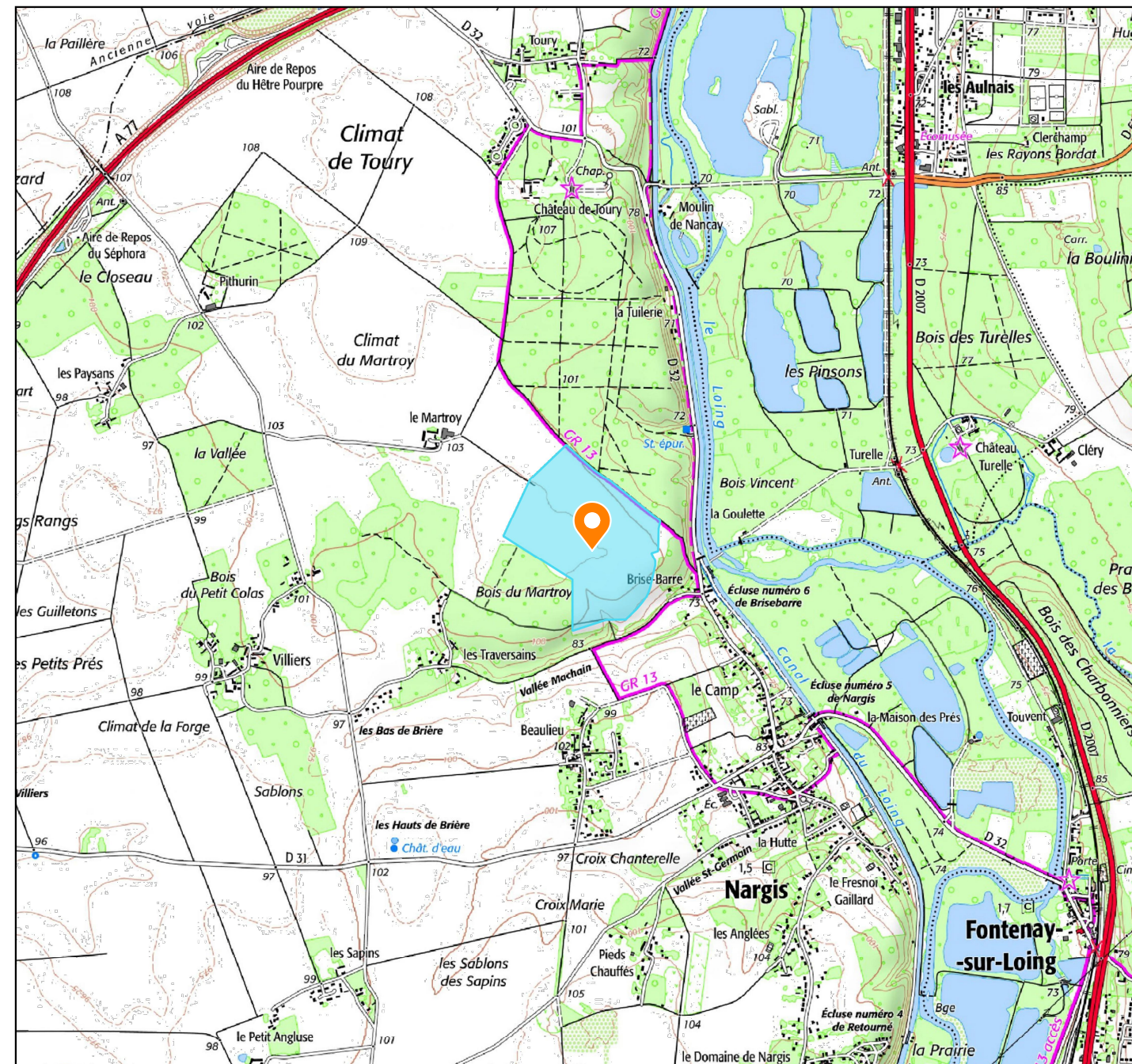

ÉCHELLE : 1:250,000



ÉCHELLE : 1:25,000

PRÉFECTURE - DDT du LOIRET

DOCUMENT déposé en mairie le :
16 décembre 2022





LOCALISATION DU PROJET DE CENTRALE SOLAIRE

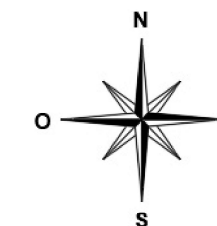

LIMITE DU PROJET

G. NOWATSKI - ARCHITECTE DPLG
534 Chemin de Quarante
34370 AURELIAN
06.26.97.07.05
Siret 40075327300020



maître d'ouvrage	projet	numéro-nom	échelles	format	date	indice
 TotalEnergies Agence Orléans 163 rue des Sables de Saray 45770 Saran	CS de la Prairie - 45210 NARGIS Chef de projet : Nicolas Gaborit	PC1-1 PLAN DE SITUATION		A3	16/11/2022	B, GWV